vait.ai

PROPIEDAD EN VENTA

Departamento en Bau

Tetelpan

RECÁMARAS	BAÑOS	CONSTRUCCIÓN
2	2	67 m²

PRECIO

$3,702,900 MXN

Agenda tu visita por WhatsApp con Vait

Respuesta inmediata · sin costo · agenda directa

Escribir por WhatsApp

wa.me/5215629152009

Dirección exacta al confirmar tu visita · Información sujeta a cambios

VAIT.AI

GALERÍA

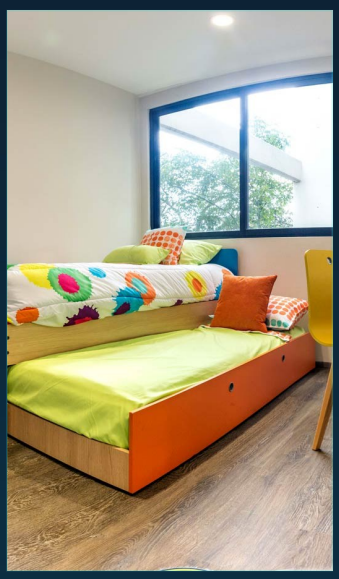
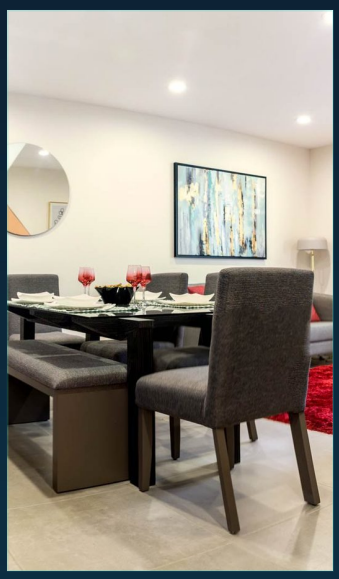
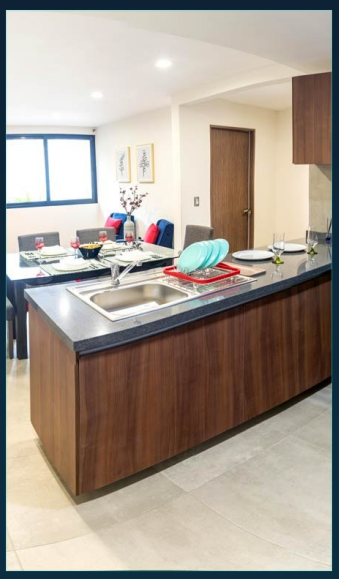

DETALLES

Departamento de 2 recámaras y 2 baños con 67 m² en Bau, Tetelpan, Álvaro Obregón. Unidad 106, nivel 1. 64.81 m² interiores, terraza de 2.55 m², 1 cajón de estacionamiento. Entrega inmediata. Es el lugar ideal para vivir lejos del bullicio de la ciudad, pero sin perder conectividad. Este proyecto residencial está a minutos de vías primarias como Periférico Sur, Avenida Toluca, Calzada de las Águilas y la Súper Vía. Bau Desierto está rodeado de áreas boscosas, lo que permite tener espectaculares vistas a la cañada desde la comodidad de tu hogar. Los departamentos están diseñados de tal forma que logran espacios cómodos y funcionales.

AMENIDADES

- Elevador
- Roof garden
- Vigilancia

Agenda tu visita por WhatsApp con Vait

Respuesta inmediata · sin costo · agenda directa

Escribir por WhatsApp

wa.me/5215629152009
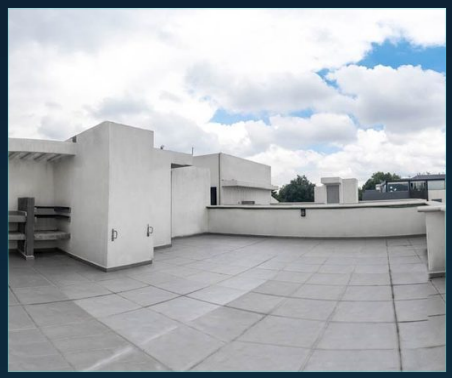
MÁS FOTOS